FamilienZeit

in der Jerusalem-Kirche

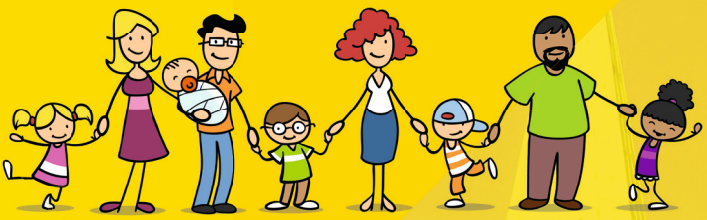

Sonntag,
27. Mai 2018
11 Uhr

Thema:

Gottes Lieblingsfarbe ist bunt

Jerusalem-Kirche
Campus für Begegnungen

FamilienZeit

in der Jerusalem-Kirche

Erleben Sie einen bunten Familiengottesdienst mit fröhlichen Mitmachliedern, kreativen Impulsen und spannenden Geschichten für Kleine und Große.

Jerusalem-Kirche

Schäferkampsallee 36
U2/U3/M4 »Schlump«
20357 Hamburg

jerusalem-campus.de/familienzeit